

Agenzia delle Entrate
CATASTO FABBRICATI
Ufficio Provinciale di
Milano

Dichiarazione protocollo n. MI0128758 del 10/03/2017

Planimetria di u.i.u. in Comune di Carnate

Via Petrarca

civ. SNC

Identificativi Catastali:

Sezione:

Foglio: 6

Particella: 591

Subalterno: 15

Compilata da:
Monti Sabatino

Iscritto all'albo:
Geometri

Prov. Milano

N. 10254

Scheda n. 1

Scala 1:200

PIANO PRIMO INTERRATO

H = 2,48

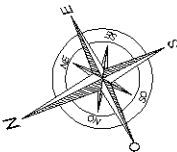
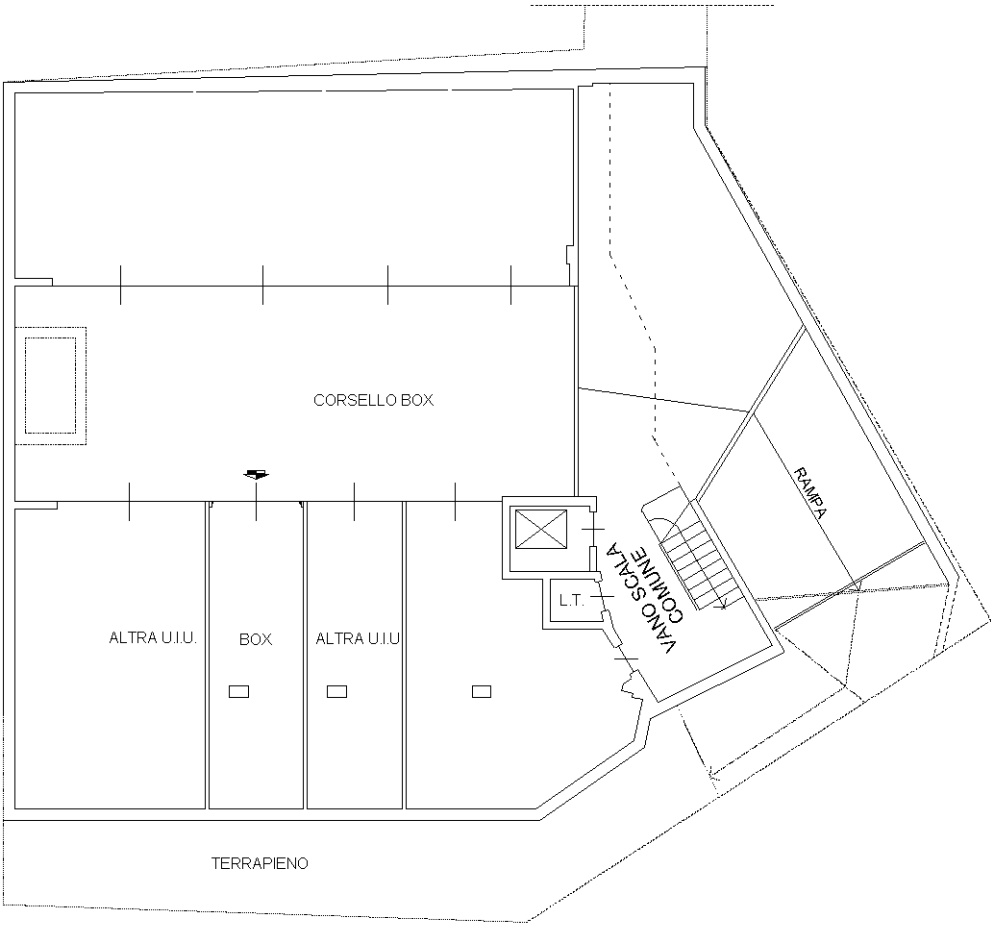

Ultima planimetria in atti